

CARACTERÍSTICAS DO FUNDO

Objetivo de Investimento	O Fundo Primus de Ações visa a obter ganhos elevados a longo prazo, através de investimentos em uma diversificada carteira de ações, administrada por profissionais que dedicam recursos substanciais em pesquisa e análise.
Benchmark	IBX - Índice Brasil.
Investimento	Inicial: R\$ 5.000,00 - Mov. Mínima: R\$ 1.000,00 - Saldo Mínimo: R\$ 2.000,00
Aplicações	Até às 13:00h, com a cota do fechamento do 1º dia subsequente ao dia da aplicação.
Resgate	Até às 13:00h. Processado com a cota do 1º dia útil posterior à solicitação (D+1), com liberação dos recursos no 4º dia útil após à solicitação (D+4). O valor recebido já é líquido de IR e das taxas de performance e administração.
Carência	10 dias úteis a partir de cada aplicação.
Taxa de Administração	4% a.a. sobre o patrimônio líquido do Fundo, apropriada diariamente no valor da cota.
Taxa de Performance	10% do rendimento que exceder o IGP-M mais 6% a.a., a cada período semestral de apuração, apropriada diariamente no valor da cota.
Imposto de Renda	10% na fonte sobre o ganho nominal auferido pelo cotista, retido quando do resgate, salvo os casos em que o imposto não se aplica.

HISTÓRICO DE RENTABILIDADE

	Fundo Primus de Ações (em US\$)								(%)
	1992	1993	1994	1995	1996	1997	1998	1999	
1º Trimestre	67,09	58,09	48,58	(24,91)	4,75	21,33	12,52	4,96	
2º Trimestre	(10,35)	63,42	(13,59)	1,87	14,50	30,07	(15,08)	-	
3º Trimestre	(0,83)	16,51	88,50	4,83	(1,32)	(4,54)	(33,20)	-	
4º Trimestre	(18,10)	6,55	(19,98)	(20,98)	2,33	(18,04)	(0,79)	-	
Ano	21,67	220,71	93,66	(36,63)	21,13	23,47	(36,67)	4,96	

COMPOSIÇÃO DA CARTEIRA EM 31/03/99

Setor	Participação (%)
Energia	19,94
Petróleo	16,86
Bens de Capital	4,35
Telecomunicações	54,48
Outros	4,37

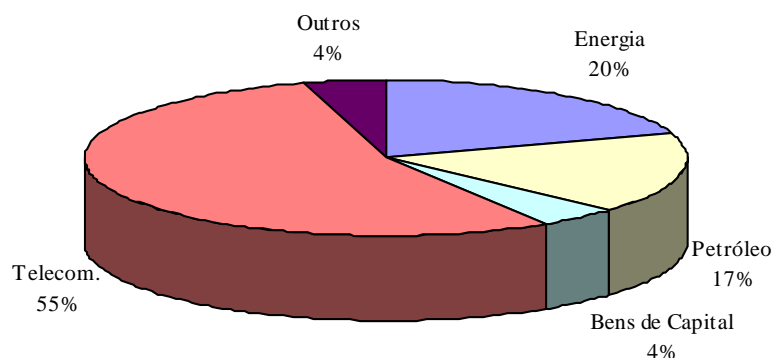

COMPARATIVO DE RENTABILIDADE

Fundo Primus de Ações x Indicadores de Mercado (em US\$) (%)

	1992	1993	1994	1995	1996	1997	1998	1999*	1992-99*
Primus de Ações	21,67	220,71	93,66	(36,63)	21,13	23,47	(36,67)	4,96	375,92
Ibovespa	1,41	113,58	62,56	(14,59)	53,92	34,88	(38,54)	10,67	324,52
FGV-100	84,68	51,86	170,20	(35,29)	7,14	(4,08)	(31,51)	11,94	286,04

* Até março.

Fundo Primus de Ações x Ibovespa x FGV-100 (em US\$)
02/01/1992 - 31/03/1999

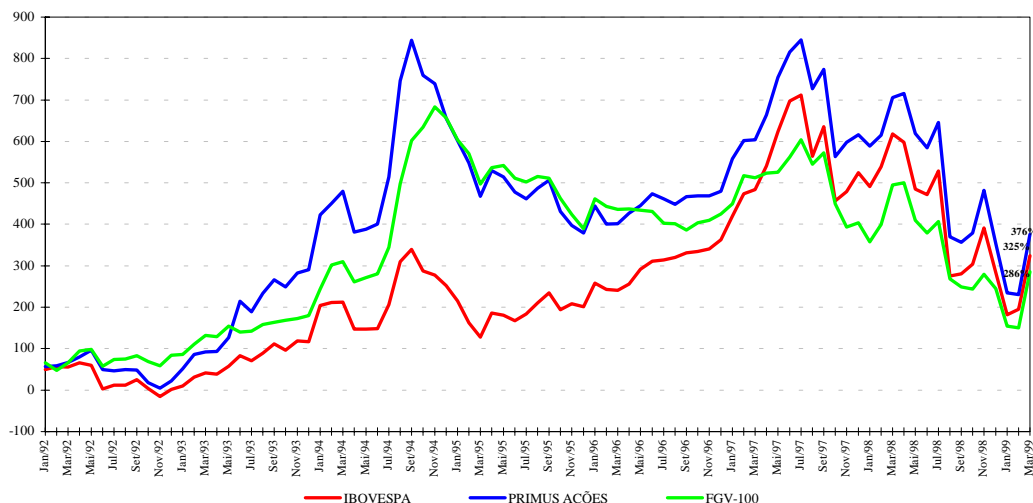

Primus Asset Management

Este relatório é publicado somente com o propósito de divulgar informações e dar transparência à administração de recursos do Banco Primus, não devendo ser considerado como oferta de venda dos seus Fundos. Performance passada não é garantia de performance futura. Para mais informações contactar Gabriela Mattos Patalano (021) 533 2312 ou Eugênio Paixão (011) 251 4877.