

CARACTERÍSTICAS DO FUNDO

Objetivo de Investimento	O Fundo Primus de Investimento Financeiro MIX 60 visa a obter ganhos de capital através de aplicações no mercado de renda fixa brasileiro, investindo até 30% de seu patrimônio em renda variável.
Benchmark	CDI - Certificado de Depósitos Interfinanceiros.
Investimento	Inicial: R\$ 3.000,00 - Mov. Mínima: R\$ 500,00 - Saldo Mínimo: R\$ 2.000,00
Aplicações	Até às 16:00h, com a cota de abertura do próprio dia da aplicação (D+0).
Resgate	Até às 16:00h. Processado com a cota do próprio dia da solicitação (D+0), com liberação dos recursos no mesmo dia. O valor recebido já é líquido de IR e das taxas de performance e administração.
Carência	Não há carência sobre o principal. O rendimento só será auferido após 60 dias de cada aplicação.
Taxa de Administração	3% a.a. sobre o patrimônio líquido do Fundo, apropriada diariamente no valor da cota.
Taxa de Performance	10% do rendimento que exceder a variação da taxa do CDI, a cada período trimestral de apuração, apropriada diariamente no valor da cota.
Imposto de Renda	20% na fonte sobre o ganho nominal auferido pelo cotista, retido na data do aniversário da aplicação, salvo os casos em que o imposto não se aplica.

HISTÓRICO DE RENTABILIDADE

Fundo Primus de Investimento Financeiro MIX 60 (%)					
	1995 ¹	1996	1997	1998	1999
1º Trimestre	-	6,93	5,49	7,61	8,98
2º Trimestre	-	5,70	7,20	3,60	-
3º Trimestre	-	5,48	11,44	4,06	-
4º Trimestre	7,52	4,32	7,01	7,88	-
Ano	7,52	24,37	34,85	25,14	8,98

¹ Início do Fundo em outubro de 1995.

COMPOSIÇÃO DA CARTEIRA EM 31/03/99

Ativo	Participação (%)
Títulos Públicos	75,30
Debêntures	9,48
CDBs	15,04
Renda Variável	0,18

A composição da carteira obedece a critérios de diversificação, onde os recursos destinados a um único emitente não ultrapassam 20% do patrimônio do fundo, exceto no que se refere aos títulos emitidos pelo Governo. A diversificação entre ativos busca uma estrutura adequada entre prazo, retorno e risco. As operações nos mercados de renda variável obedecem a critérios técnicos, onde os modelos de precificação de opções são usados intensamente. Neste segmento, o fundo tem atuado de forma conservadora, explorando principalmente os financiamentos e as diversas estratégias de combinações com opções.

COMPARATIVO DE RENTABILIDADE

FIF Primus MIX 60 x Indicadores de Mercado (%)

	1995 ¹	1996	1997	1998	1999
FIF 60	7,52	24,37	34,85	25,14	8,98
IGP-M	2,45	9,19	7,74	1,79	7,44
CDI	8,88	27,09	24,59	28,57	8,01

¹A partir de outubro.

	2º Trim./98	3º Trim./98	4º Trim./98	Ano/98	1º Trim./99
% do CDI	72%	71%	97%	88%	112%

FIF Primus MIX 60 x Indicadores de Mercado (%)
01/04/98 - 05/04/99

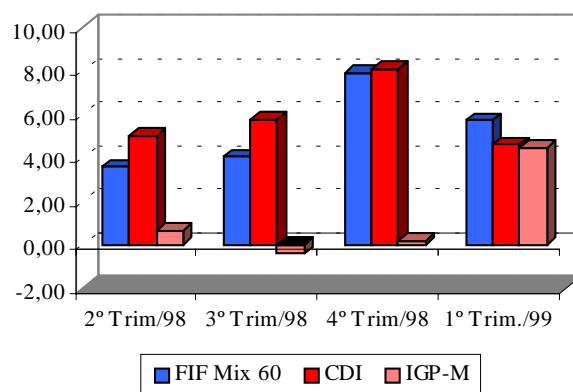

Primus Asset Management

Este relatório é publicado somente com o propósito de divulgar informações e dar transparência à administração de recursos do Banco Primus, não devendo ser considerado como oferta de venda dos seus Fundos. Performance passada não é garantia de performance futura. Para mais informações contatar Gabriela Mattos Patalano (021) 533 2312 ou Eugênio Paixão (011) 251 4877.