

CARACTERÍSTICAS DO FUNDO

| | |
|--------------------------|--|
| Objetivo de Investimento | O Fundo Primus de Investimento Financeiro FIF DI 60, visa a obter ganhos de capital através de aplicações no mercado de renda fixa brasileiro, remunerando, aproximadamente, o CDI. |
| Benchmark | CDI - Certificado de Depósitos Interfinanceiros. |
| Investimento | Inicial: R\$ 3.000,00 - Mov. Mínima: R\$ 500,00 - Saldo Mínimo: R\$ 2.000,00 |
| Aplicações | Até às 16:00h, com a cota de abertura do próprio dia da aplicação (D+0). |
| Resgate | Até às 16:00h. Processado com a cota do próprio dia da solicitação (D+0), com liberação dos recursos no mesmo dia. O valor recebido já é líquido de IR e das taxas de performance e administração. |
| Carência | Não há carência sobre o principal. O rendimento só será auferido após 60 dias de cada aplicação. |
| Taxa de Administração | 0,2% a.a. sobre o patrimônio líquido do Fundo, apropriada diariamente no valor da cota. |
| Taxa de Performance | Não há taxa de performance. |
| Imposto de Renda | 20% na fonte sobre o ganho nominal auferido pelo cotista, retido na data do aniversário da aplicação, salvo os casos em que o imposto não se aplica. |

HISTÓRICO DE RENTABILIDADE

| Fundo Primus de Investimento Financeiro DI 60 (%) | | | | | | |
|---|-----------------|--------------|--------------|--------------|--------------|-------------|
| | 1994 | 1995 | 1996 | 1997 | 1998 | 1999 |
| 1º Trimestre | 197,95 | 11,48 | 7,24 | 5,11 | 7,12 | 7,98 |
| 2º Trimestre | 219,83 | 13,05 | 6,09 | 4,91 | 5,07 | - |
| 3º Trimestre | 15,42 | 11,48 | 5,85 | 4,85 | 5,75 | - |
| 4º Trimestre | 12,00 | 8,88 | 5,54 | 7,77 | 8,04 | - |
| Ano | 1.131,88 | 52,97 | 27,09 | 24,59 | 28,61 | 7,98 |

COMPOSIÇÃO DA CARTEIRA EM 31/03/99

A composição da carteira obedece a critérios de diversificação, onde os recursos destinados a um único emitente não ultrapassam 10% do patrimônio do fundo, exceto no que se refere aos títulos emitidos pelo Governo. Os recursos em sua grande maioria são aplicados por curtíssimo prazo com o objetivo de manter uma boa aderência entre a rentabilidade do fundo e a taxa dos Certificados de Depósitos Interfinanceiros (CDI).

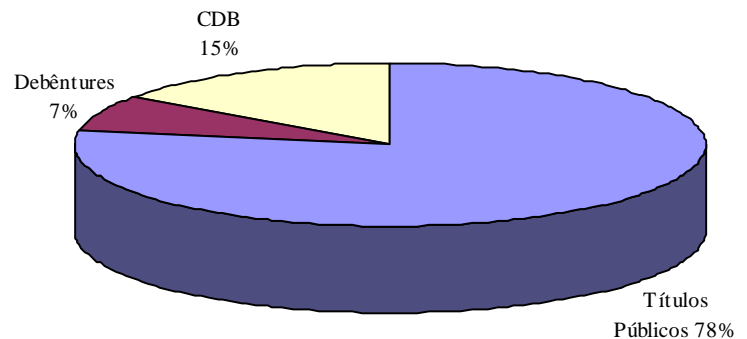

COMPARATIVO DE RENTABILIDADE

Fundo Primus DI 60 x Indicadores de Mercado (%)

| | 1994 | 1995 | 1996 | 1997 | 1998 | 1999 |
|-----------|----------|-------|-------|-------|-------|------|
| FIF DI 60 | 1.131,88 | 52,97 | 27,09 | 24,59 | 28,61 | 7,98 |
| IGP-M | 1.246,62 | 15,24 | 9,19 | 7,74 | 1,79 | 7,44 |
| CDI | 1.135,95 | 53,09 | 27,09 | 24,59 | 28,57 | 8,01 |

| | 2º Trim./98 | 3º Trim./98 | 4º Trim./98 | Ano/98 | 1º Trim./99 |
|----------|-------------|-------------|-------------|--------|-------------|
| % do CDI | 101% | 100% | 99% | 100% | 100% |

Fundo Primus DI 60 x Indicadores de Mercado (%)
01/04/98 - 05/04/99

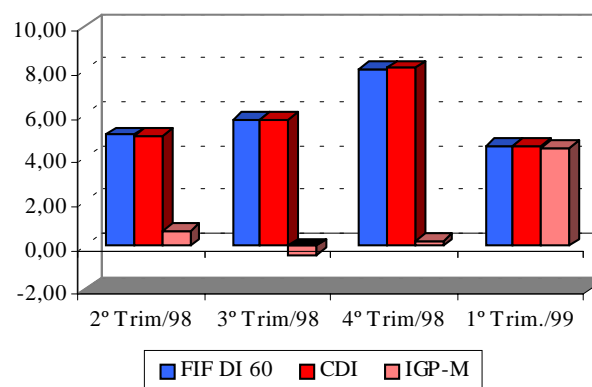

Primus Asset Management

Este relatório é publicado somente com o propósito de divulgar informações e dar transparência à administração de recursos do Banco Primus, não devendo ser considerado como oferta de venda dos seus Fundos. Performance passada não é garantia de performance futura. Para mais informações contactar Gabriela Mattos Patalano (021) 533 2312 ou Eugênio Paixão (011) 251 4877.